

Regionalplanfortschreibung, Teilplan

„Vorranggebiete für Standorte regionalbedeutsamer
Windkraftanlagen“

in der Region Schwarzwald-Baar-Heuberg

Marcel Herzberg

Verbandsdirektor

REGIONAL
VERBAND



SCHWARZWALD-BAAR-HEUBERG

Ausgangslage

- **Klimawandel, Energiekrise, Versorgungssicherheit**

Stromeinspeisung durch konventionelle und erneuerbare Energieträger

in %

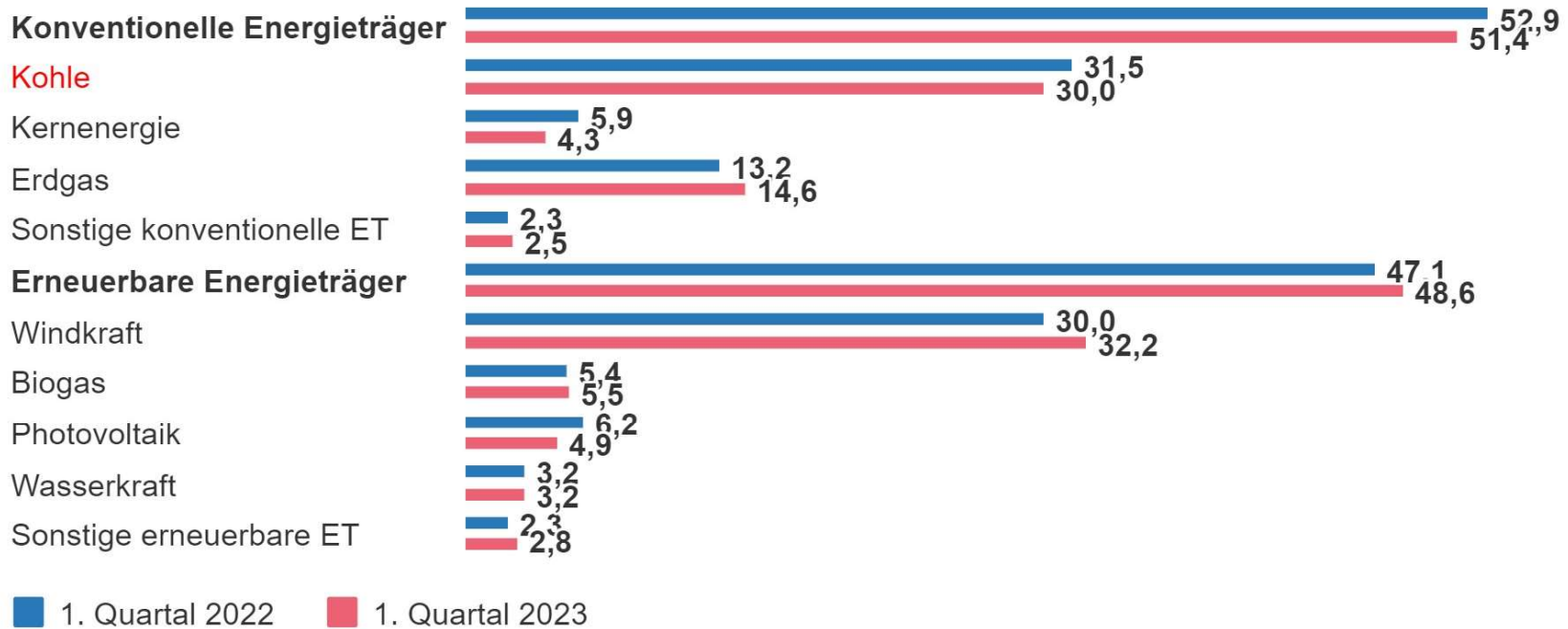

Überblick Vorgaben zur Windenergie Bund



REGIONAL
VERBAND



SCHWARZWALD-BAAR-HEUBERG

2022 ff.: Bund: Neuer rechtlicher Rahmen für die Energiewende

- **Osterpaket:**

- Erhöhung der Ausbauziele im Erneuerbare-Energien-Gesetz;
- **100% EE-Anteil am Stromverbrauch bis 2035;**
- Festschreibung „**überragendes öffentliches Interesse**“ am Ausbau der Windenergienutzung die „der öffentlichen Sicherheit dienen“ im EEG.

- **Sommerpaket:**

- „**Wind-an-Land-Gesetz**“ mit Vorgaben für die Planungs- und Genehmigungsverfahren;
- **Mengenziele und Fristen für die Bundesländer** – 2% Fläche für die Windenergienutzung für Deutschland;
- Möglichkeit eines gestuften Vorgehens mit einer endgültigen Zielerreichung bis Ende 2032;
- **Änderungen im Raumordnungsgesetz, Baugesetzbuch, Bundesnaturschutzgesetz ...**

Überblick Vorgaben zur Windenergie Land BW



Land BW 2022 ff.: Neuer rechtlicher Rahmen für die Energiewende

Regionale Planungsoffensive und Landesrechtliche Vorgaben

- Planungsrechtliche Sicherung von insgesamt mindestens zwei Prozent der Landesfläche exklusiv für Freiflächen-Photovoltaikanlagen und für Windenergieanlagen nach § 20 Klimaschutz- und Klimawandelanpassungsgesetz Baden-Württemberg (KlimaG BW), **davon min. 1,8% für Windenergieanlagen - für alle Regionen gleichermaßen;**
- Planung aller Regionalverbände soll in einem Aufschlag **bis 30.09.2025 als Satzung** festgestellt werden, d.h. Erarbeitung des Teilplanentwurfs ist im Laufe des Jahres 2023, **Offenlage bis zum 01.01.2024, Äußerungsfrist** für öffentliche Stellen und TÖB von **drei Monaten;**
- Statt Genehmigungsverfahren **Anzeige** bei der obersten Raumordnungsbehörde, rechtliche Einwendungen dieser innerhalb von drei Monaten sonst Bekanntgabe der Anzeige im Staatsanzeiger;

Vorgaben zur Windenergie - Regionen

- Klimaschutz- und Klimawandelanpassungsgesetz Baden-Württemberg
- Mindestziel:
1,8 % der Landesfläche für Windenergie
- Festlegung in den 12 Regionalplänen
- Zuständig 12 Regionalverbände
- Regionalplanverfahren 1. Quartal 2024
- - 3. Quartal 2025

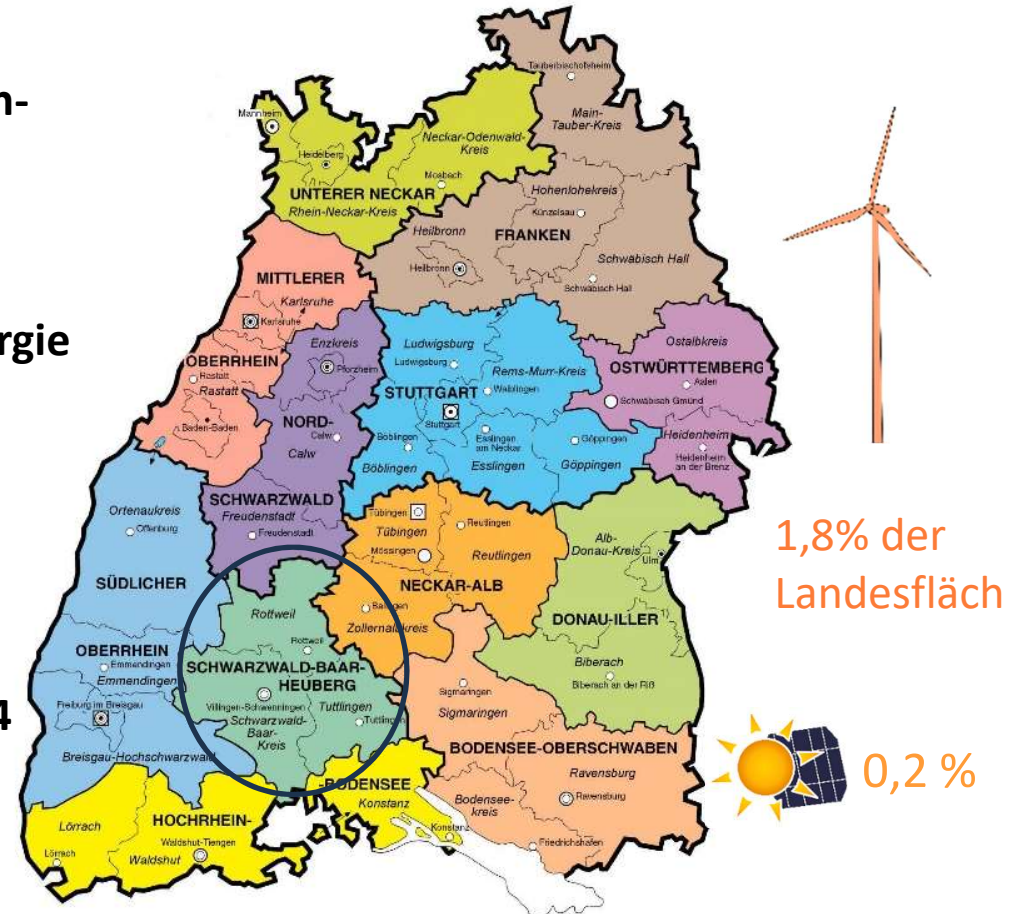

Regionalverband Schwarzwald-Baar-Heuberg - Struktur



- Kommunal verfasst..die **48 Mitglieder** werden von den Kreistagen der Landkreise Rottweil, Schwarzwald-Baar-Kreis und Tuttlingen für fünf Jahre gewählt.
- Die laufende 10. Wahlperiode dauert von 2019 bis 2024.
- Die Leitung liegt beim ehrenamtlichen **Verbandsvorsitzenden, Landrat Dr. Wolf-Rüdiger Michel**, der für die laufende gewählt wurde.
- Sein hauptamtlicher Stellvertreter und Leiter der Geschäftsstelle ist der **Verbandsdirektor**.
- Finanziert wird der Regionalverband über Mittel des Landes Baden-Württemberg sowie per Umlage über die Landkreise.
- Das Hauptorgan des Regionalverbandes **ist die Verbandsversammlung**. Sie entscheidet über alle Angelegenheiten des Regionalverbandes, u.a. Teilregionalplan „Regionalbedeutsame Windkraftanlagen“



Überblick Vorgaben zur Windenergie - Region



- **Region Schwarzwald-Baar-Heuberg**
(LK RW, LK SBK, LK TUT) **2.529 km²**
- 1,8 % der der Regionsfläche = **4.552 ha**
Bisher festgelegt im Regionalplan 450ha
54 regionalbedeutsame Bestandsanlagen
- **Vorgehensweise zur Flächenfindung:**
Windhöufigkeit, Abstände zu Siedlungen,
Ausschlüsse bestimmter Flächen,
Weitere....
- Regionalplanverfahren **1. Quartal 2024 m**
Öffentlichkeitsbeteiligung – Abschluss
(geplant) 3. Quartal 2024

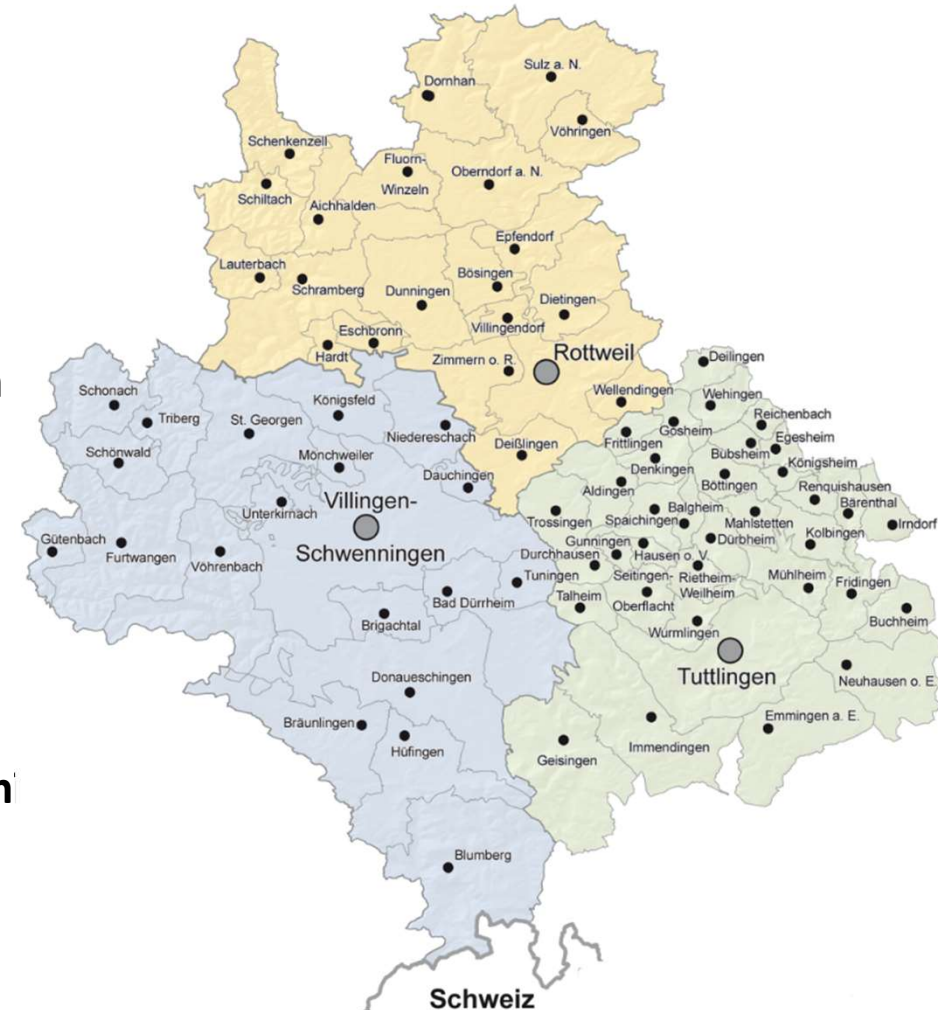

Standortauswahlprozess



- Schlüssiges Plankonzept !!! -

Schrittweise Ermittlung und Prüfung der Flächen, anhand:

Kriterien /Eignung

- **Windhöffigkeit** → vorgegebener Orientierungswert mind. 190 Watt/m²
- **Regionalbedeutsamkeit** → keine Einzelanlage
- **Rechtlich/tatsächlicher Ausschluss**
 - **Siedlungsflächen** mit Vorsorgeabständen (z. B. Wohnen 750m/500m),
 - **Schutzgebiete, Fachbeitrag Artenschutz (Schwerpunktvorkommen A, Sonderstatusarten), Planungsgrundlage Auerhuhn, ...**
- **Planerische Abwägungskriterien, z. B. zur Vermeidung der Umfassung von Orten**
- Plankonzeption wird regionsweit einheitlich angewandt
- **Überragenden öffentliches Interesse und Dienen der öffentlichen Sicherheit:**
→ Maßstab für Festlegungen

Verfahrensschritte



24. Juni 2022 - Aufstellungsbeschluss

30. Juni 2022 - 12. August 2022 - Unterrichtung über den Aufstellungsbeschluss

02. Dezember 2022 - Kenntnisnahme des Ergebnisses aus der Unterrichtung über den Aufstellungsbeschluss und des Planungsstandes

17. März 2023 - Beschluss der Planungskriterien

Scoping zur Festlegung des Untersuchungsumfangs der SUP

27. Oktober 2023 – Empfehlungsbeschluss zur Einleitung des Beteiligungsverfahrens

01. Dezember 2023 – Beschluss zur Einleitung des Beteiligungsverfahrens

Beteiligungsverfahren zu Beginn 2024 (Öffentlichkeit 1 Monat / Träger öff. Belange 3 Monate)

Satzungsbeschluss bis spätestens 30. September 2025

Planentwurf

Räumliche Voraussetzungen

Windhöffigkeit

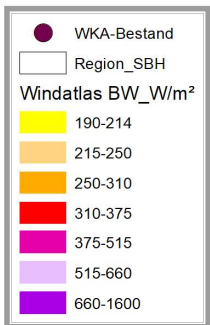
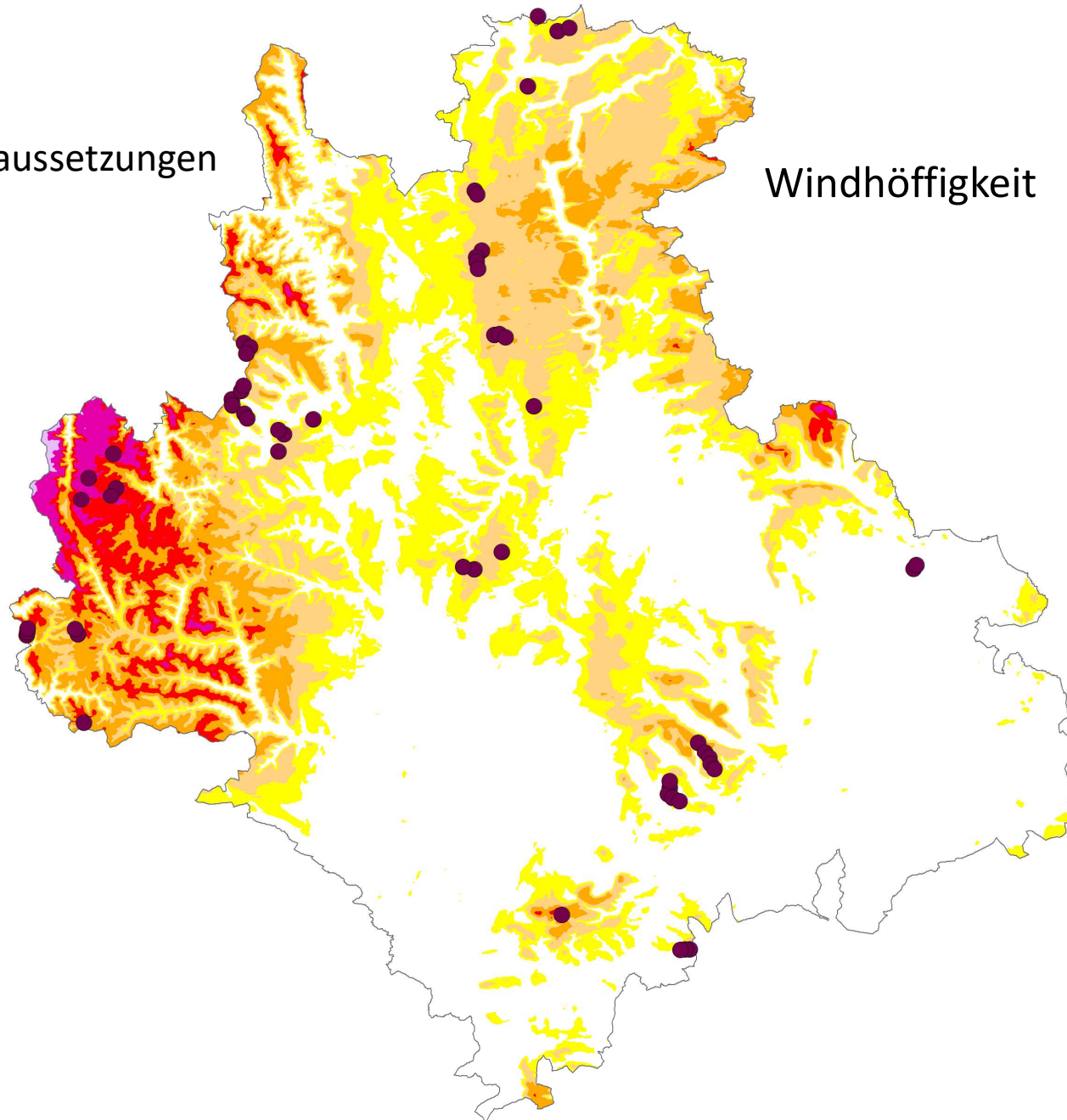

Planentwurf

Räumliche Voraussetzungen

Vorsorgeabstände Besiedlung

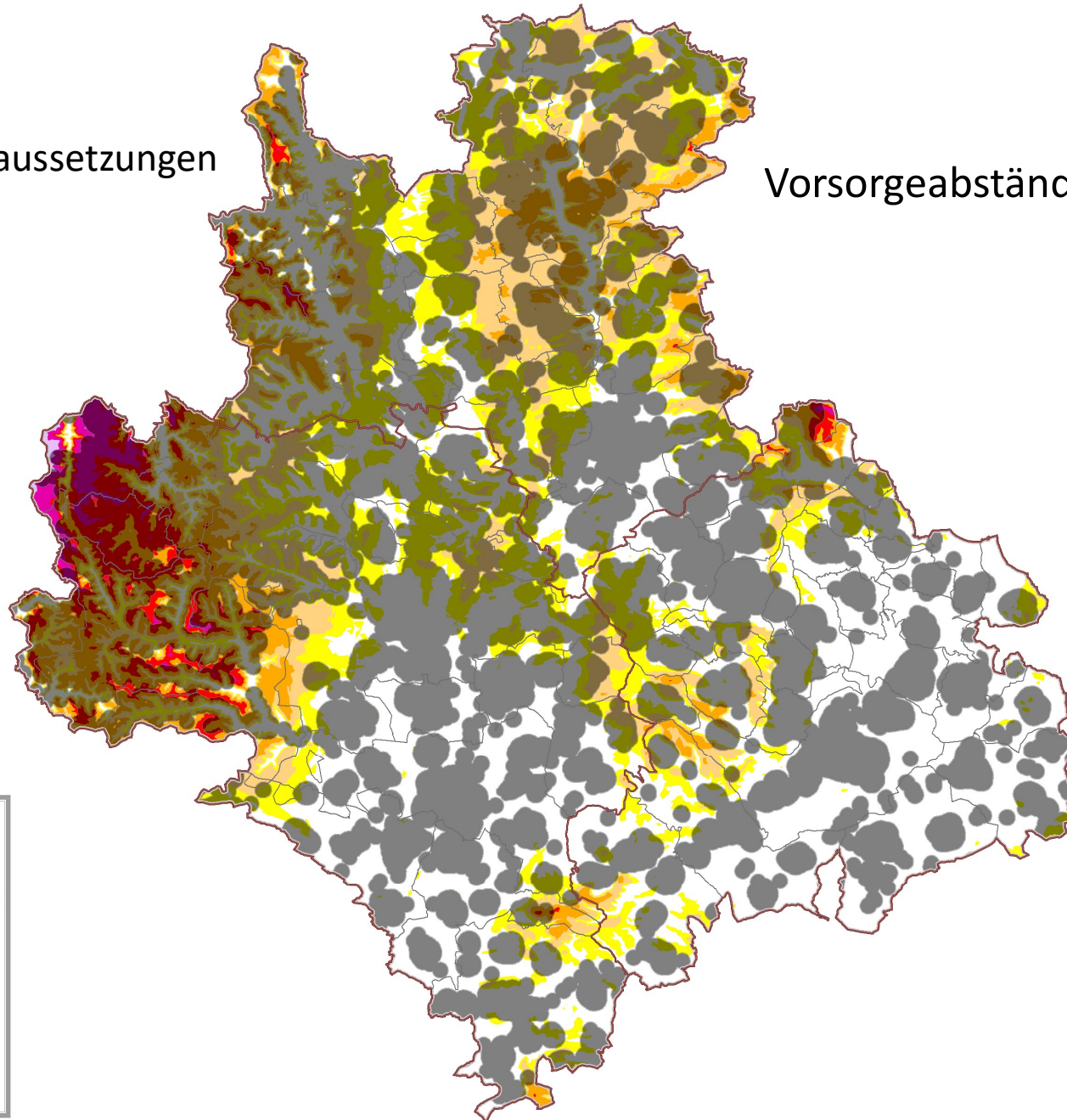

Planentwurf

Räumliche Voraussetzungen

Natur- und Artenschutz

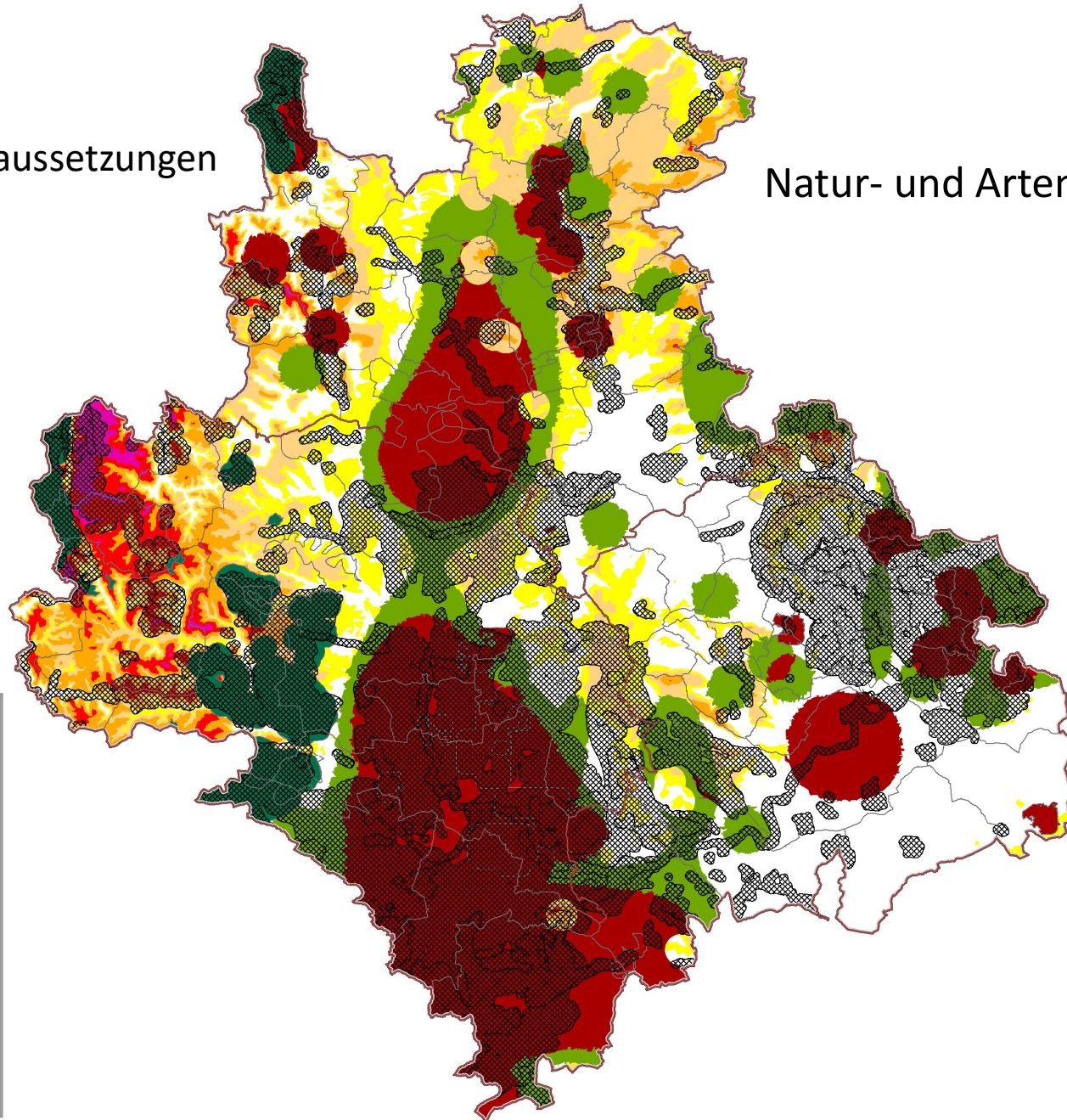

-  Gemeindegrenzen
-  Landkreisgrenze
-  Region_SBH
-  Natura 2000
-  Planungsgrundlage Auherhuhn
-  Sonderstatusarten
-  SPV_A
-  SPV_B
- Windatlas BW_W/m²
-  190-214
-  215-250
-  250-310
-  310-375
-  375-515
-  515-660
-  660-1600

Planentwurf

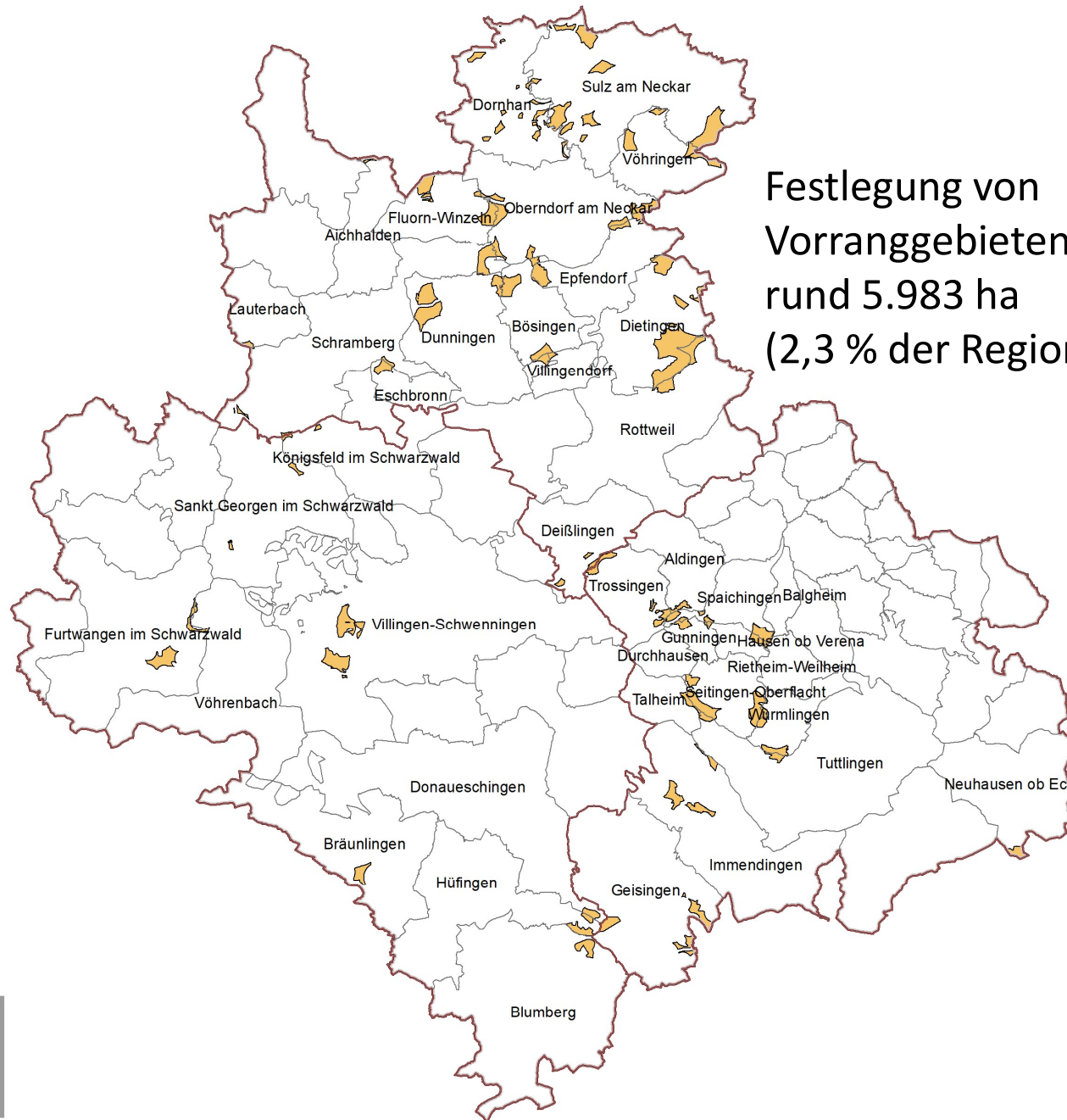

Festlegung von
Vorranggebieten mit
rund 5.983 ha
(2,3 % der Regionsfläche)

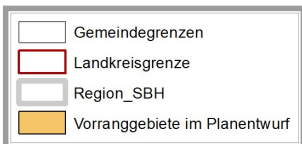

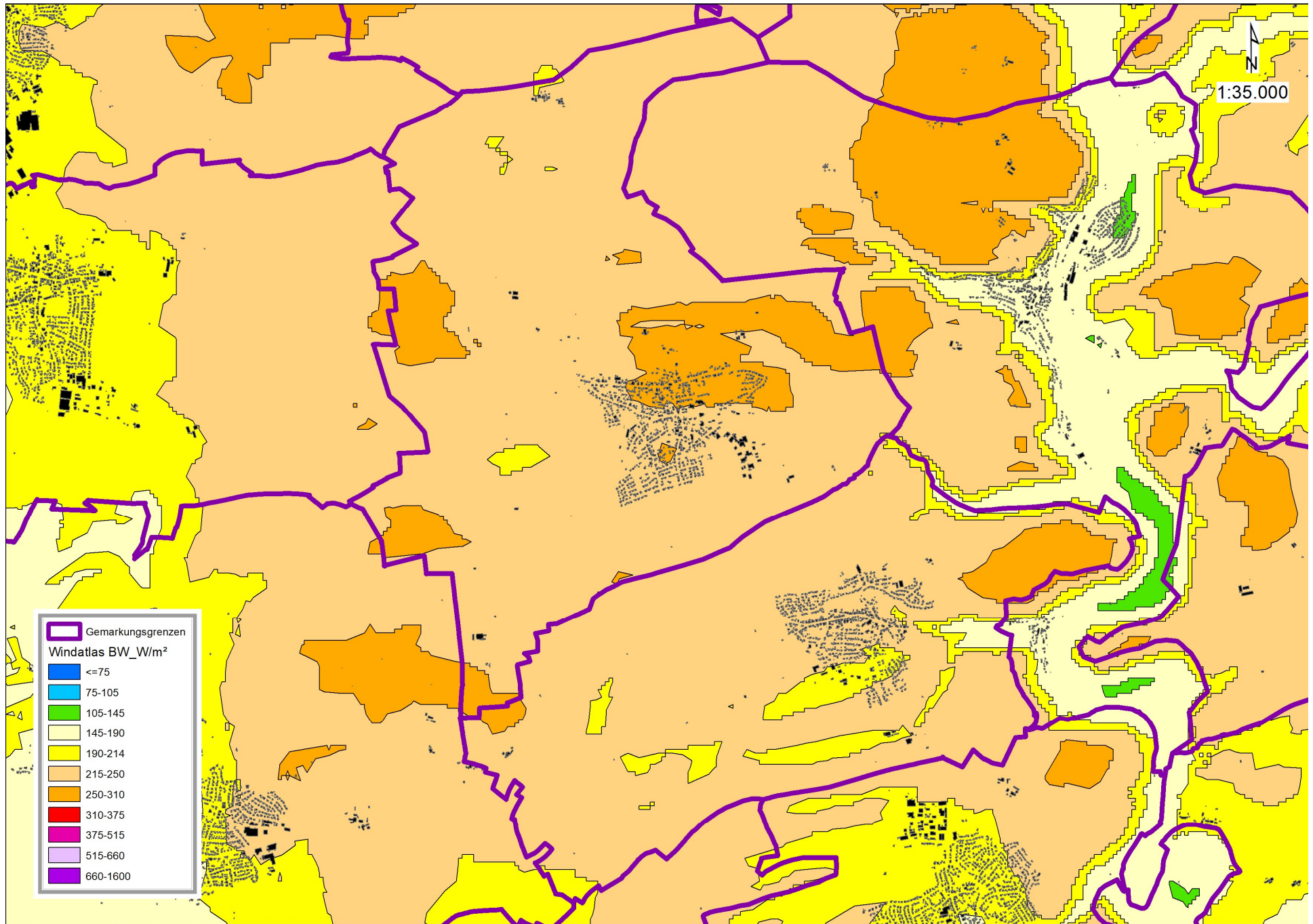



1:35.000



Harthausen

Epfendorf

Winnigen

	Gemarkungsgrenzen
	SPV_A
	SPV_B

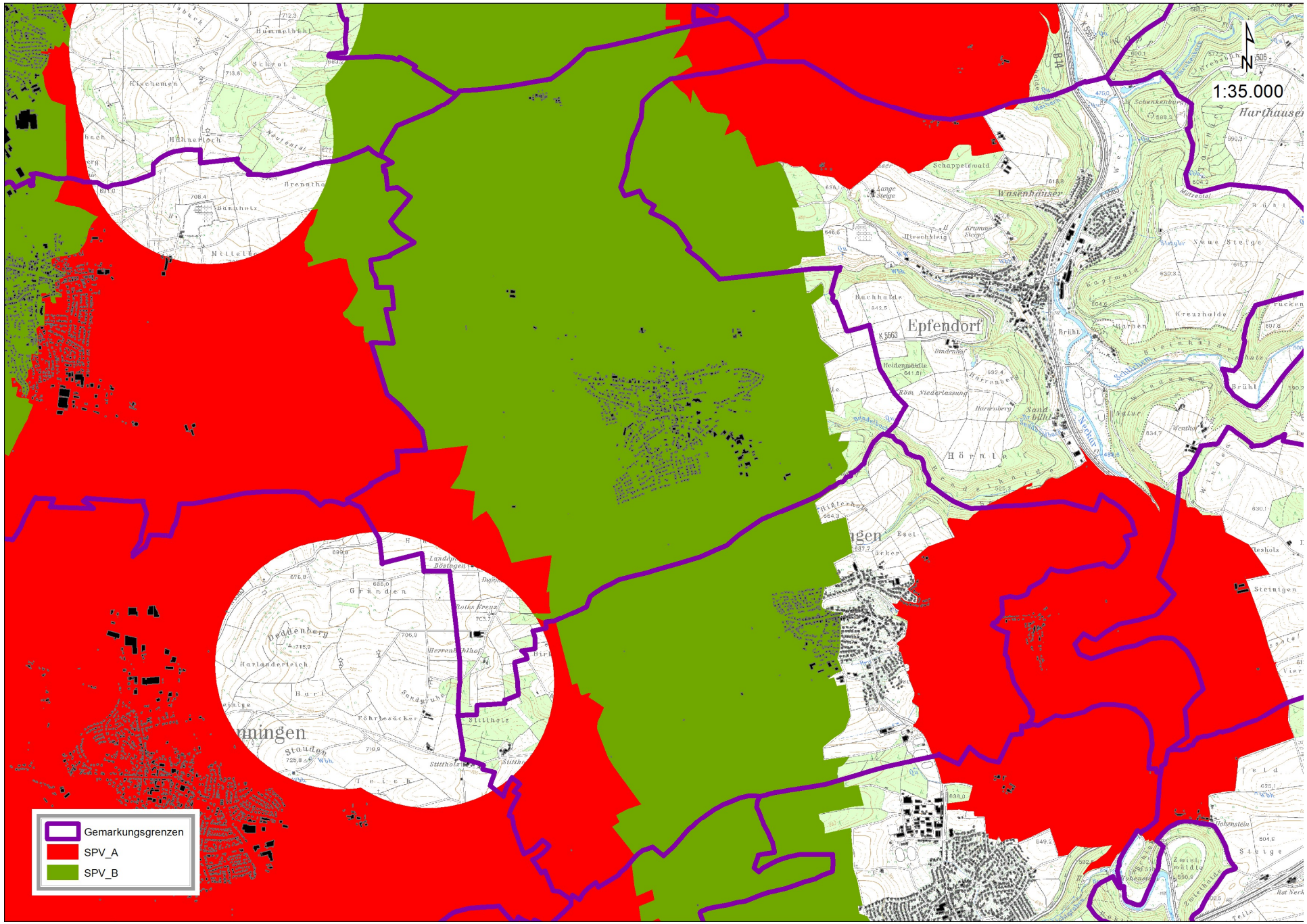

1:35.000

Harthauser

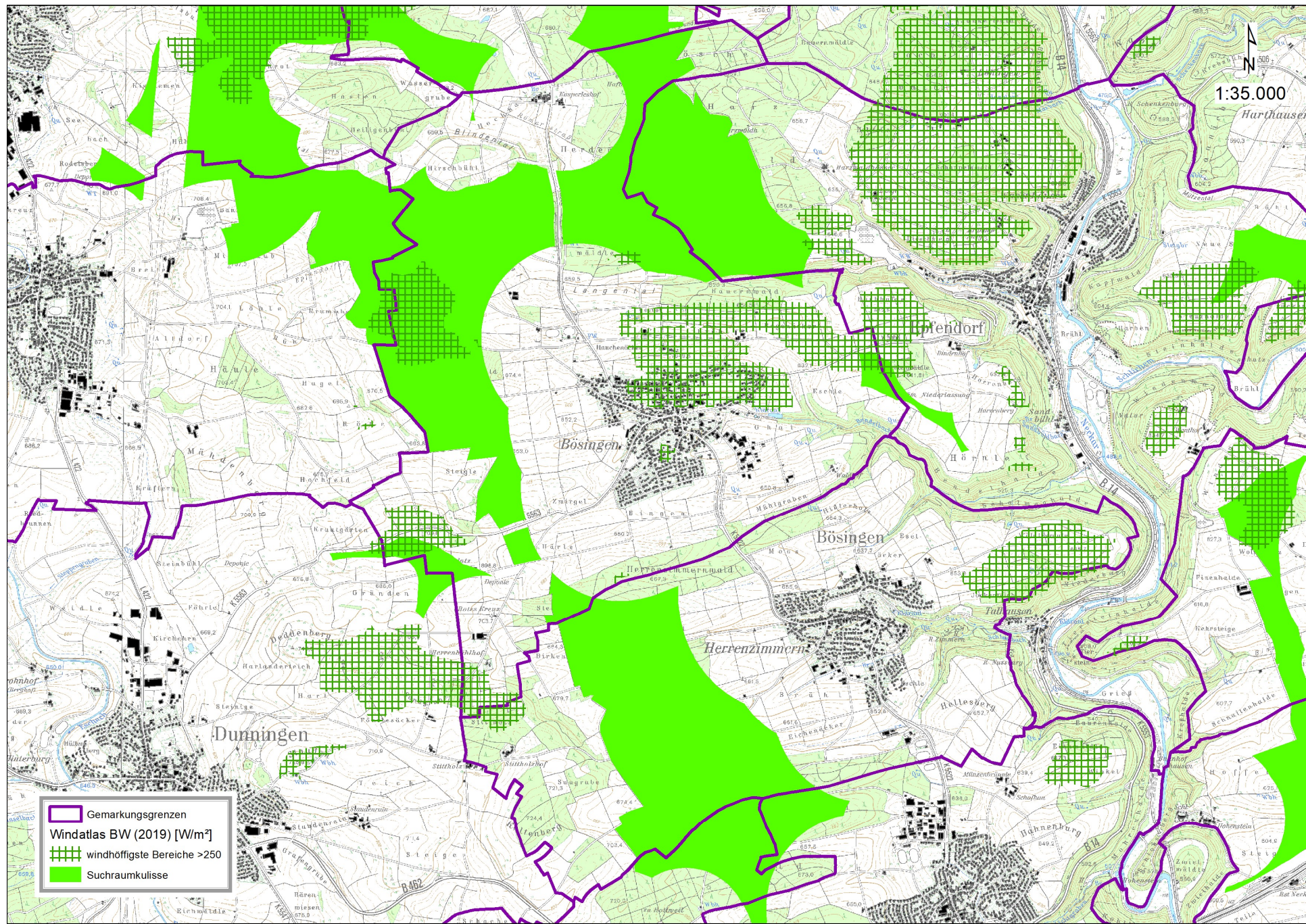

Legend:

- Gemarkungsgrenzen
- Windatlas BW (2019) [W/m²]**
- windhöfzigste Bereiche >250
- Suchraumkulisse

1:35.000

Harthausen

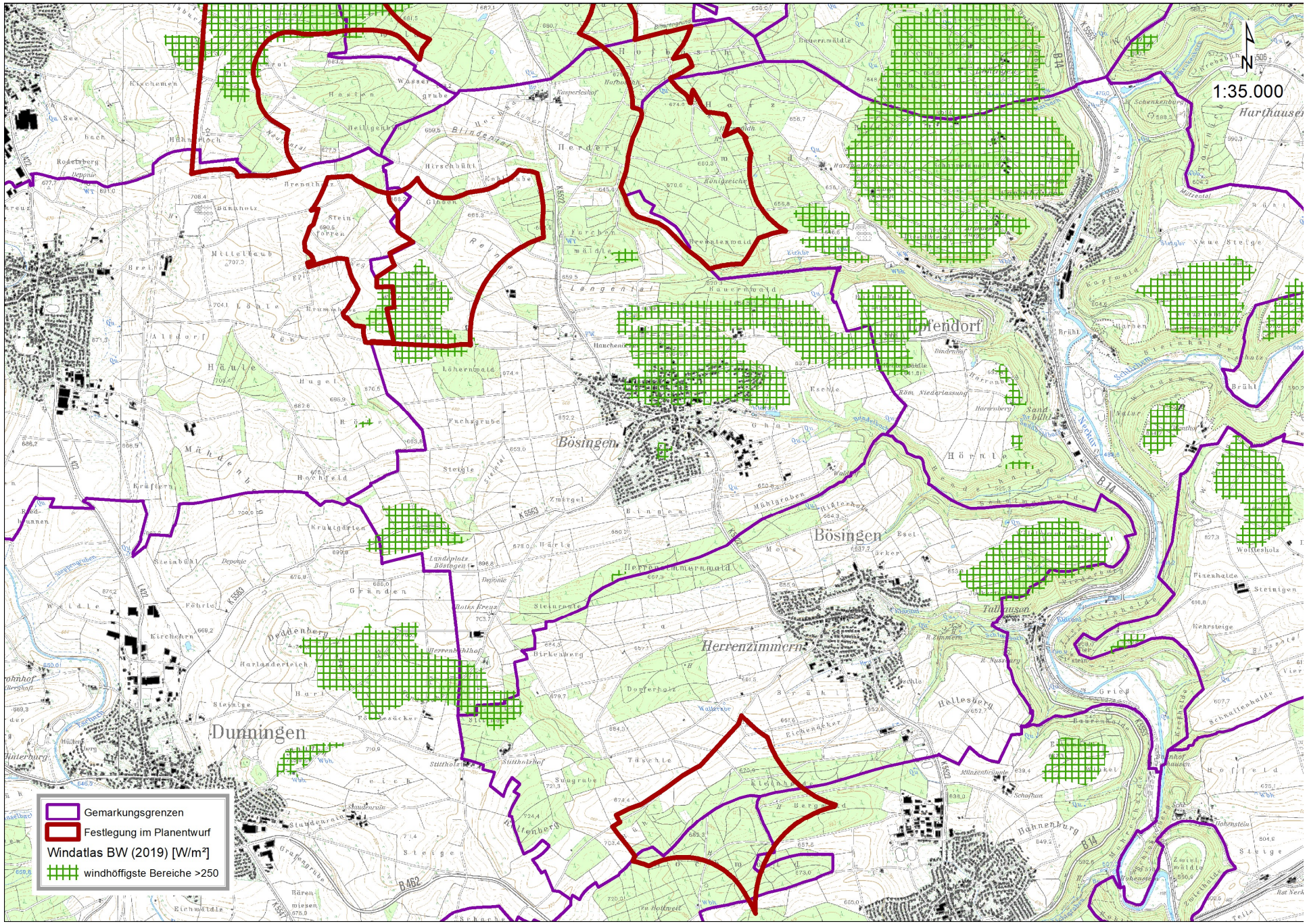

-  Gemarkungsgrenzen
-  Festlegung im Planentwurf
- Windatlas BW (2019) [W/m²]
-  windhöfzigste Bereiche >250

Vielen Dank!



Verbandsdirektor

Marcel Herzberg
Dipl.-Ingenieur
Raumplanung
Telefon: 0 77 20 / 97 16-0
E-Mail: herzberg@rvsbh.de